跳舞日報

中華民國三十四年一月二日 星期二 第九十二號 今日一張 每份售洋七分
公共租界登記證字第八四八號 編輯部：天津路媒業大樓三〇五號

高士滿
西洋名初次來源 輪獻流演大八節目
（梅洛獻奏新樂譜）

大華舞廳
愛皮聖托斯樂隊

一幕喜劇
騷姐姐大發騷勁
吧狗兒醋性勃勃

高士滿行將闢茶舞

郁飛飛身攔郭先生

注射補針手臂浮腫

舞女從姐上肉升章 章淑萍小史

春·的·煩·惱
舞客闖室邀會
李萍臨場脫險
嚮導女暫充姐上肉

香風動處

角先生失却自由
蕭曼莉情意恍惚
老板娘管教甚嚴

自備汽車

本報增加批價啓事

米蘭補腦汁
男女老少 大家需要 補腦養神 益智強身
各藥房公司均有出售

專門接生
產前產後 月經不調 赤白帶 痛經 乾血 崩血 小產
黃日禮女醫師

三三藥片

大國飯店
服務週到 設備完全 價格高尚

萬國藥房發行

法步準標舞際交代現
快步舞 QUICKSTEP
IMPETUS 右旋轉

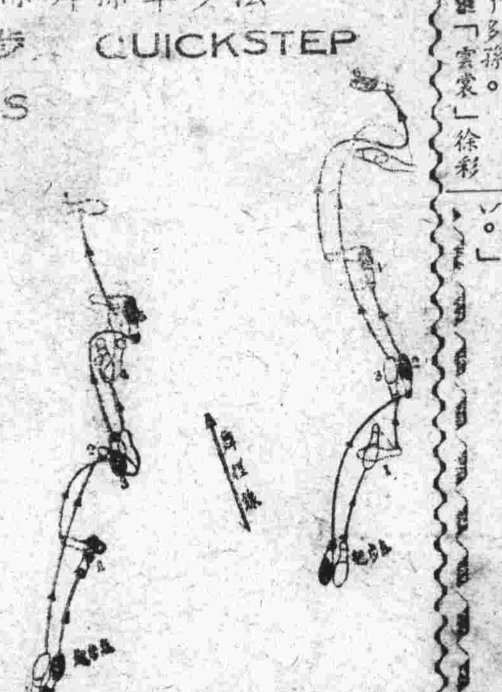

版權所有 不准轉載
萬國舞學韓森

有主落花有主

一日一笑
張雪琳

有一種手藝「千田萬田，不如千美百姣」，不如有一股嗲氣！「牛耕田，鴨吃穀」，各人修來福。雪琳兩者具有，故有今日之收獲。「黃牛叫，阿哥捧，也是修來福！」雪琳美貌之外，復有人緣，可謂順水行舟。但，逆水行舟，不進則退，順水行舟，須忽節儉。切記，切記，勿貪意外之財，勿飲過量之酒。「生財不如積財，省用方可足用」。

·姊妹信箱·
一個弱者的呼聲

醉生夢死！迷蹤在舞女身上
有時還想在舞女面上騙點用用

期待青春消逝去幹別的工作

舞女園地

太華製藥廠出品 各大藥房均有出售

賜爾福多

鷓鴣菜
宏興大藥房出品
·專治小兒百病·
·強弱後病兒治·

梅濁尅星
專治梅毒 雙白濁 斷根 驗全

跳舞塗論相

王莉芳

[illegible]

小郎記

三月二十九

[illegible]

糖兒外傳

[illegible]

龍拖信箱

[illegible]

黃牛

[illegible]

拖車回記

伍桂

三月二十九日

[illegible]

榮康紗號

買賣期紗 一包起碼 佣金克己 行情準確

地址 甯波路二號 茂昌銀號內 電話 一九〇三 九八一一 七一三五

行善鉅大致富 ◇第三十一期◇ 慈善獎券 頭獎五萬元

（每張一元·每一張一號）

四月四日開獎

總經銷處 逢興貿易公司

·各公司各券號均售·

新消梅素 Necsavas

中央運動場 回力球

今晚七時半起賽 準打十盤

零碎豆腐

[illegible]

董三嫂

麻皮

[illegible]

小江平

[illegible]

阿姨隨筆

三好婆

[illegible]

金山舞廳 情歌大王 海立笙領導全體樂隊伴奏

雲裳舞廳 愛普盧大樂家

新都舞廳 五時開始 特別茶舞

小舞場 隔離雅座 別有風趣 地址 福煦路四〇號 電話 七八一六八

金都舞廳 天天名舞

明星香水

仙樂舞宮 富麗堂皇 光芒萬丈 咖啡室 三時起 七鐘止

梅龍鎮舞宮

偉宮舞廳 十二時起午餐舞 四時半起茶舞 七時半起晚舞 科學熱氣 日夜開放

亞舞廳